



GREEN ELECTRONICS



CVF

Terminal Blocks and Connectors for Printed Circuit Boards



ISO
9001



ISO
14001



BS OHSAS
18001:2007



SAURO[®]
ELECTRONIC CONNECTORS

Características funcionales



Tipo de capacidad:
media



Color estandar:
verde



Dimensiones:
12.5 x 25 mm
(.492 x .984 in)



Máxima sección de cable homologada:
rígido: 2.5 mm² (VDE); 12 AWG (UL)
flexible: 2.5 mm² (VDE); 12 AWG (UL)

Apertura del cajetín:
2.5 x 2.4 mm (.098 x .094 in)



Versiones:
derecha o izquierda apilable,
derecha o izquierda modular,
derecha o izquierda con tornillos de bloqueo



Numero máximo de polos en cuerpos monolíticos:
de 2 hasta 25 (modular e apilable)
de 2 hasta 23 (con tornillos de bloqueo)



Pasos:
metricos 5 mm, 7.5 mm, 10 mm
(.197 in, .295 in, .394 in)



pulgados 5.08 mm, 7.62 mm, 10.16 mm
(.200 in, .300 in, .400 in)

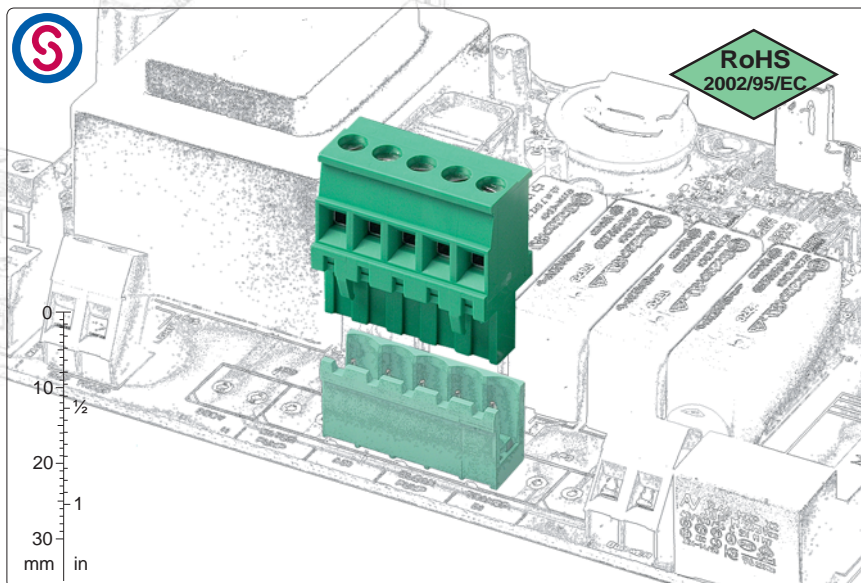

paso 5/5.08 mm
de 2 hasta 25 polos
version derecha
apilable



paso 5/5.08 mm
de 2 hasta 25 polos
version izquierda
apilable



paso 5/5.08 mm
de 2 hasta 23 polos
version derecha
con tornillos de bloqueo



de 2 hasta 9 polos
BSC para cajetin de carril



ejemplo de utilización
de CIF-LC1



CIF-LC1
lengueta de codificación

Breve descripción

El conector hembra vertical serie **CVF** permite el cableado de cables hasta 2.5mm² (12 AWG) y en consecuencia un caudal de corriente que llega hasta los 15A homologados.

Está disponible con pasos metricos de 5 mm (.197 in), de 7.5 mm (.295 in) y de 10 mm (.394 in) y decimo de pulgada de 5.08 mm (.200 in), de 7.62 mm (.300 in) y de 10.16 mm (.400 in), con cuerpos monolíticos desde 2 hasta 25 vias, en las versiones apilables, modulares o con tornillos de fijación.

El conector Serie CVF para circuitos impresos está caracterizado por un perfil asimétrico que previene errores de conexión con el relativo conector macho CIM, CPM o CRM soldado en la placa o CGM volante.

Un sucesivo grado de seguridad en la conexión puede ser obtenido con la utilización de Lenguetas y Piezas de codificación CIF-LC1 y CIM-SC1 (pag. 20-21), o con Cuñas de Polarización COF-SP1 (pag. 18-19).

Es posible apilar o componer a los conectores bases modulares para obtener cualquier numero de vias sin perder a el paso; explotando esta peculiaridad es posible gestionar un almacenaje minimo de conectores bases.

Los empaquetados Kit permiten una simplificación de la gestión del producto, del almacen y del ensamblaje, porque con un sólo codigo se reciben más versiones, se reducen de mucho a los part-numbers y se reducen los riesgos de error.

Características de los componentes

- Tornillo M3 en aleación de cobre niquelado.
- Cajetín en aleación de cobre niquelado.
- Cuerpo plástico en poliamida PA 6.6
Color estándar: VERDE.
Autoextinción en clase V0 según UL94.
Resistente a los disolventes clorados
exentos de fósforo, dioxina y
halógenos perjudiciales para la salud
- Muelle de contacto en aleación de cobre estañado, sin plomo.

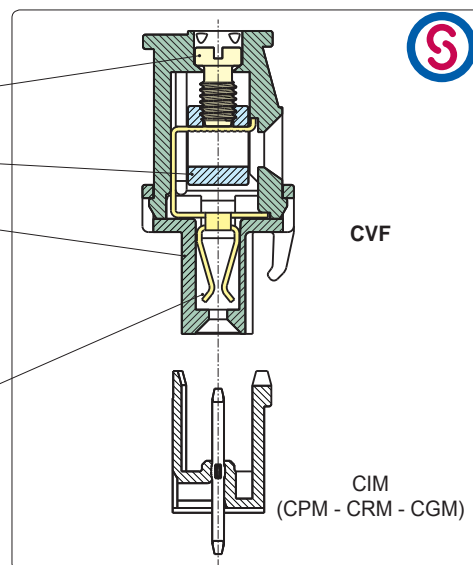

Características mecánicas

Fuerza de introducción por polo	max 3 N (.674 lbf)
Fuerza de extracción por polo	min 1,5 N (.337 lbf)
Par de apriete recomendado	0.5/0.6 Nm (4.42/5.3 lbf*in)
Longitud a desaislar	6 ± 7.5 mm (.24 ± .30 in)
Intervalo de temperatura de utilización	-40 °C ÷ +110 °C (-40 °F ÷ +230 °F)
Categoría climática	40/110/21 según EN 60068-1

Características eléctricas*

Sección de cable rígido	0.05 ÷ 2.5 mm ² (VDE, IMQ)* 30÷12 AWG (UL)*
Sección de cable flexible	0.05 ÷ 2.5 mm ² (VDE, IMQ)* 30÷12 AWG (UL)*
Tensión nominal, pasos 5 mm (.197 in) y 5.08 mm (.200 in)	320 V (IMQ)*
Tensión nominal, pasos 7.5 mm (.295 in) y 7.62 mm (.300 in)	500 V (IMQ)*
Tensión nominal, pasos 10 mm (.394 in) y 10.16 mm (.400 in)	800 V (IMQ)*
Corriente nominal	16 A (VDE)*
Resistencia de contacto	<15 mΩ
Resistencia de aislamiento	>10 ⁹ Ω (500V DC)

*Todos los datos de arriba son los más altos entre los homologados.

V voltaje, I valores de corriente y apriete están ligados a las normas que tienen que aplicarse al producto y a su uso.

Homologaciones

IEC-EN	IEC:	por pasos 5 mm y 5.08 mm:	200 V - 16 A - 2.5 mm ² - T110 - 4kV - 3 / 320 V - 16 A - 2.5 mm ² - T110 - 4kV - 2
	EN 61984	por pasos 7.5 mm y 7.62 mm:	320 V - 16 A - 2.5 mm ² - T110 - 6kV - 3 / 500 V - 16 A - 2.5 mm ² - T110 - 6kV - 2
		por pasos 10 mm y 10.16 mm:	500 V - 16 A - 2.5 mm ² - T110 - 8kV - 3 / 800 V - 16 A - 2.5 mm ² - T110 - 8kV - 2
UL	File E167473	300 V - 15 A - 30÷12 AWG - 7 lbf-in	por pasos 5 mm, 5.08 mm, 7.5 mm y 7.62 mm
		600 V - 15 A - 30÷12 AWG - 7 lbf-in	por pasos 10 mm y 10.16 mm
	Los valores de aplicación para equipo final tienen que ser según las normas UL y a éste aplicables.		
VDE	File n. 40027448	por pasos 5 mm y 5.08 mm:	250 V - 16 A - 2.5 mm ² - T110 - 2,5kV - 2
		por pasos 7.5 mm y 7.62 mm:	500 V - 16 A - 2.5 mm ² - T110 - 4kV - 2
		por pasos 10 mm y 10.16 mm:	750 V - 16 A - 2.5 mm ² - T110 - 6kV - 2
IMQ	File n. EM672	por pasos 5 mm y 5.08 mm:	200 V - 16 A - 2.5 mm ² - T110 - 4kV - 3 / 320 V - 16 A - 2.5 mm ² - T110 - 4kV - 2
		por pasos 7.5 mm y 7.62 mm:	320 V - 16 A - 2.5 mm ² - T110 - 6kV - 3 / 500 V - 16 A - 2.5 mm ² - T110 - 6kV - 2
		por pasos 10 mm y 10.16 mm:	500 V - 16 A - 2.5 mm ² - T110 - 8kV - 3 / 800 V - 16 A - 2.5 mm ² - T110 - 8kV - 2

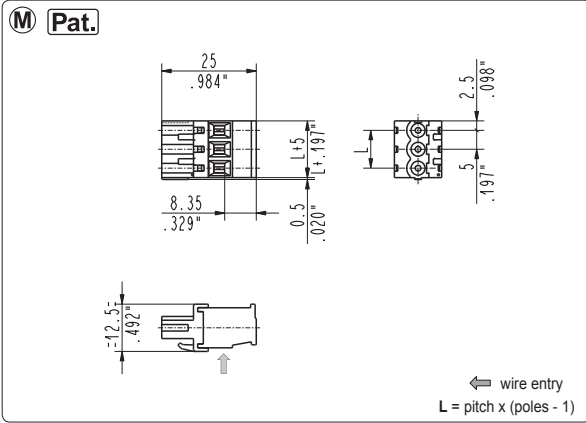

CVF_0M1 right, modular, female

5 mm / .197" pitch

Poles	Code	Pcs/pack.	W [kg]*	Pcs/Ind.**	W [kg]*
02	CVF020M1	500	2,08	1500	6,24
03	CVF030M1	400	2,50	1000	6,24
04	CVF040M1	300	2,50	1000	8,32
05	CVF050M1	250	2,60	750	7,80
06	CVF060M1	200	2,50	500	6,24
07	CVF070M1	175	2,55	500	7,28
08	CVF080M1	150	2,50	500	8,32
09	CVF090M1	125	2,34	250	4,68
10	CVF100M1	100	2,08	250	5,20
11	CVF110M1	100	2,29	250	5,72
12	CVF120M1	75	1,87	250	6,24

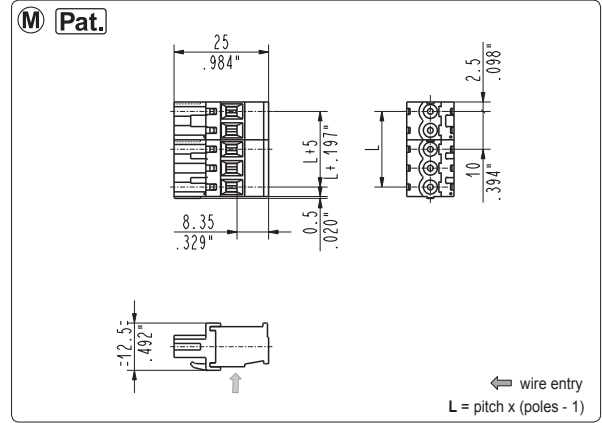

CVF_0M2 right, modular, female

10 mm / .394" pitch

Poles	Code	Pcs/pack.	W [kg]*	Pcs/Ind.**	W [kg]*
01	CVF010M2	500	1,33	1500	3,98
02	CVF020M2	400	2,12	1000	5,30
03	CVF030M2	250	1,99	1000	7,95
04	CVF040M2	175	1,86	500	5,30
05	CVF050M2	125	1,66	500	6,63
06	CVF060M2	100	1,59	250	3,98

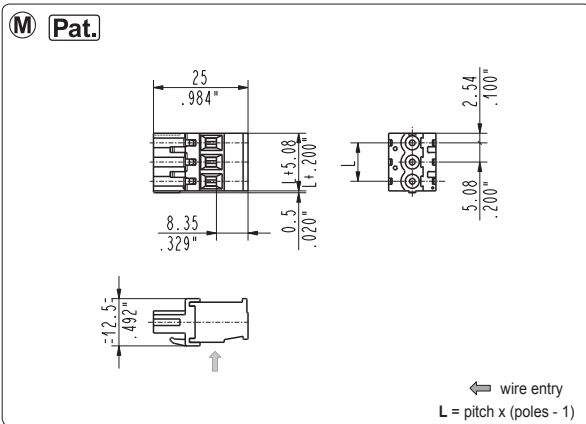

CVF_0M5 right, modular, female

5,08 mm / .200" pitch

Poles	Code	Pcs/pack.	W [kg]*	Pcs/Ind.**	W [kg]*
02	CVF020M5	500	2,08	1500	6,24
03	CVF030M5	400	2,50	1000	6,24
04	CVF040M5	300	2,50	1000	8,32
05	CVF050M5	250	2,60	750	7,80
06	CVF060M5	200	2,50	500	6,24
07	CVF070M5	175	2,55	500	7,28
08	CVF080M5	150	2,50	500	8,32
09	CVF090M5	125	2,34	250	4,68
10	CVF100M5	100	2,08	250	5,20
11	CVF110M5	100	2,29	250	5,72
12	CVF120M5	75	1,87	250	6,24

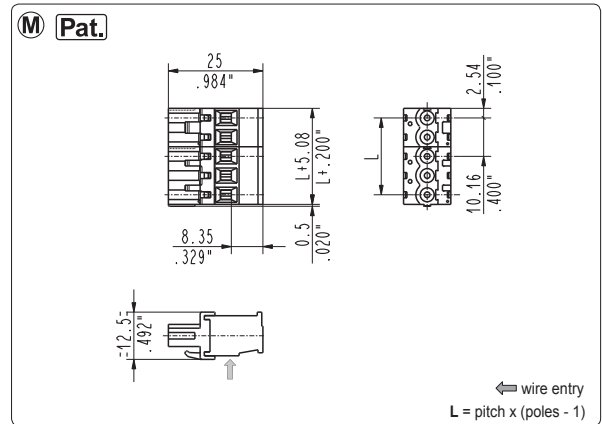

CVF_0M6 right, modular, female

10,16 mm / .400" pitch

Poles	Code	Pcs/pack.	W [kg]*	Pcs/Ind.**	W [kg]*
01	CVF010M6	500	1,33	1500	3,98
02	CVF020M6	400	2,12	1000	5,30
03	CVF030M6	250	1,99	1000	7,95
04	CVF040M6	175	1,86	500	5,30
05	CVF050M6	125	1,66	500	6,63
06	CVF060M6	100	1,59	250	3,98

*W [kg]: approximate weight per box in kg

**Industrial packaging: add "-00000E" at standard code

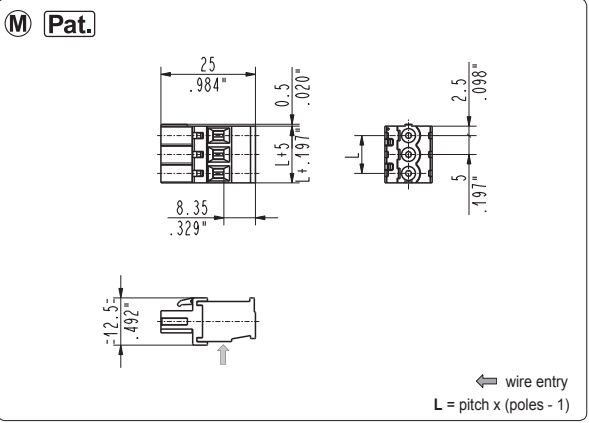

CVF_0W1 left, modular, female

5 mm / .197" pitch

Poles	Code	Pcs/pack.	W [kg]*	Pcs/Ind.**	W [kg]*
02	CVF020W1	500	2,08	1500	6,24
03	CVF030W1	400	2,50	1000	6,24
04	CVF040W1	300	2,50	1000	8,32
05	CVF050W1	250	2,60	750	7,80
06	CVF060W1	200	2,50	500	6,24
07	CVF070W1	175	2,55	500	7,28
08	CVF080W1	150	2,50	500	8,32
09	CVF090W1	125	2,34	250	4,68
10	CVF100W1	100	2,08	250	5,20
11	CVF110W1	100	2,29	250	5,72
12	CVF120W1	75	1,87	250	6,24

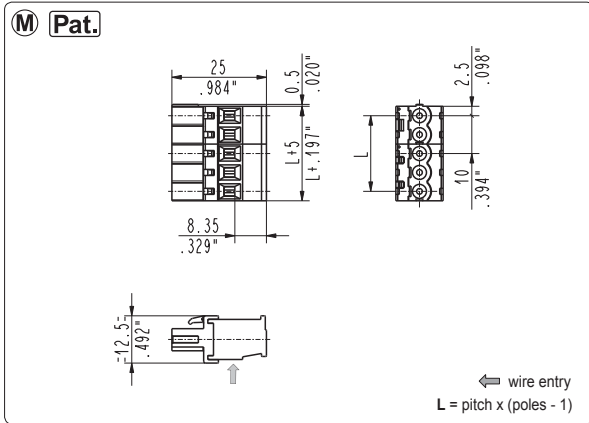

CVF_0W2 left, modular, female

10 mm / .394" pitch

Poles	Code	Pcs/pack.	W [kg]*	Pcs/Ind.**	W [kg]*
01	CVF010W2	500	1,33	1500	3,98
02	CVF020W2	400	2,12	1000	5,30
03	CVF030W2	250	1,99	1000	7,95
04	CVF040W2	175	1,86	500	5,30
05	CVF050W2	125	1,66	500	6,63
06	CVF060W2	100	1,59	250	3,98

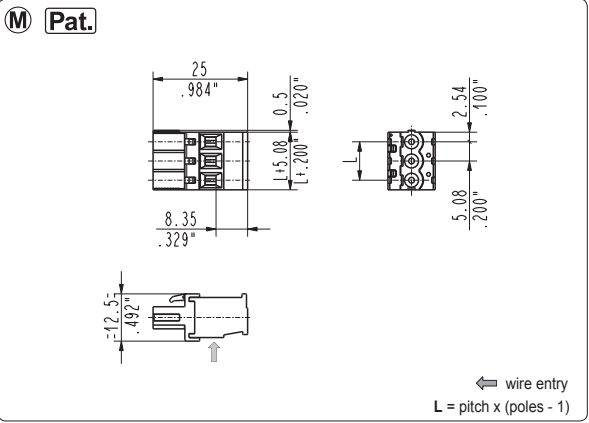

CVF_0W5 left, modular, female

5.08 mm / .200" pitch

Poles	Code	Pcs/pack.	W [kg]*	Pcs/Ind.**	W [kg]*
02	CVF020W5	500	2,08	1500	6,24
03	CVF030W5	400	2,50	1000	6,24
04	CVF040W5	300	2,50	1000	8,32
05	CVF050W5	250	2,60	750	7,80
06	CVF060W5	200	2,50	500	6,24
07	CVF070W5	175	2,55	500	7,28
08	CVF080W5	150	2,50	500	8,32
09	CVF090W5	125	2,34	250	4,68
10	CVF100W5	100	2,08	250	5,20
11	CVF110W5	100	2,29	250	5,72
12	CVF120W5	75	1,87	250	6,24

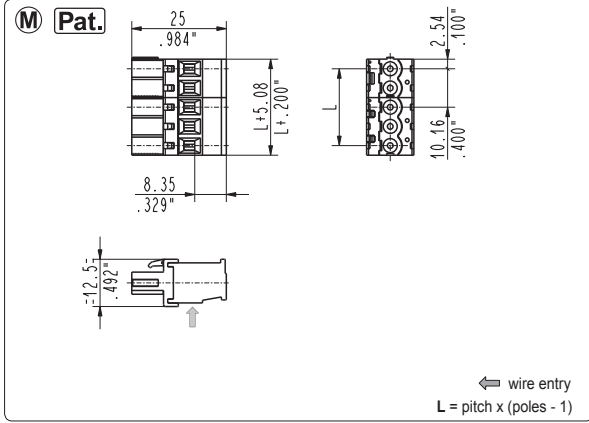

CVF_0W6 left, modular, female

10.16 mm / .400" pitch

Poles	Code	Pcs/pack.	W [kg]*	Pcs/Ind.**	W [kg]*
01	CVF010W6	500	1,33	1500	3,98
02	CVF020W6	400	2,12	1000	5,30
03	CVF030W6	250	1,99	1000	7,95
04	CVF040W6	175	1,86	500	5,30
05	CVF050W6	125	1,66	500	6,63
06	CVF060W6	100	1,59	250	3,98

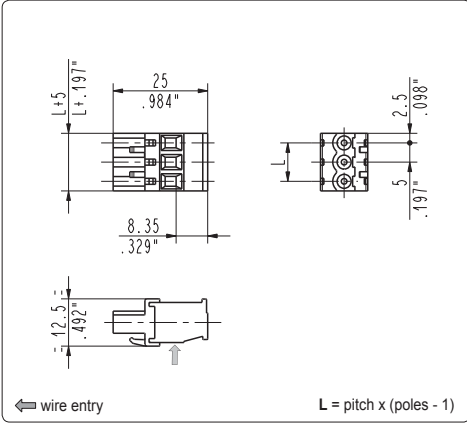

CVF_0R1 right, side stackable, female

5 mm / .197" pitch

Poles	Code	Pcs/pack.	W [kg]*	Pcs/Ind.**	W [kg]*
02	CVF020R1	500	2,08	1500	6,24
03	CVF030R1	400	2,50	1000	6,24
04	CVF040R1	300	2,50	1000	8,32
05	CVF050R1	250	2,60	750	7,80
06	CVF060R1	200	2,50	500	6,24
07	CVF070R1	175	2,55	500	7,28
08	CVF080R1	150	2,50	500	8,32
09	CVF090R1	125	2,34	250	4,68
10	CVF100R1	100	2,08	250	5,20
11	CVF110R1	100	2,29	250	5,72
12	CVF120R1	75	1,87	250	6,24
13	CVF130R1	75	2,03	250	6,76
14	CVF140R1	75	2,18	250	7,28
15	CVF150R1	75	2,34	125	3,90
16	CVF160R1	75	2,50	125	4,16
17	CVF170R1	50	1,77	250	8,84
18	CVF180R1	50	1,87	125	4,68
19	CVF190R1	50	1,98	125	4,94
20	CVF200R1	50	2,08	125	5,20
21	CVF210R1	50	2,18	125	5,46
22	CVF220R1	50	2,29	125	5,72
23	CVF230R1	50	2,39	125	5,98
24	CVF240R1	50	2,50	125	6,24
25	CVF250R1	50	2,60	125	6,50

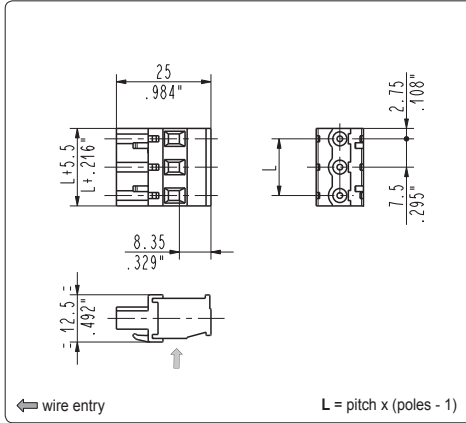

CVF_0R3 right, side stackable, female

7.5 mm / .295" pitch

Poles	Code	Pcs/pack.	W [kg]*	Pcs/Ind.**	W [kg]*
02	CVF020R3	400	1,86	1000	4,66
03	CVF030R3	250	1,75	1000	6,99
04	CVF040R3	200	1,86	500	4,66
05	CVF050R3	150	1,75	500	5,83
06	CVF060R3	125	1,75	250	3,50
07	CVF070R3	100	1,63	250	4,08
08	CVF080R3	75	1,40	250	4,66
09	CVF090R3	75	1,57	250	5,24
10	CVF100R3	75	1,75	250	5,83
11	CVF110R3	50	1,28	250	6,41
12	CVF120R3	50	1,40	250	6,99

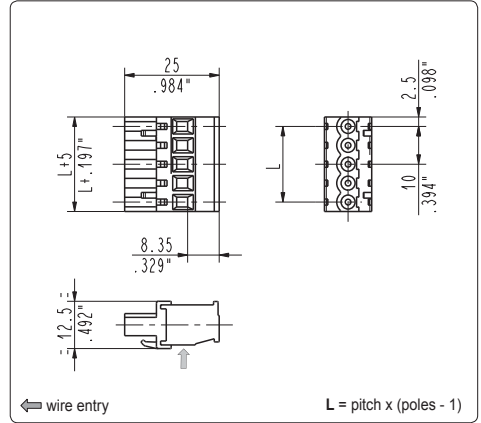

CVF_0R2 right, side stackable, female

10 mm / .394" pitch

Poles	Code	Pcs/pack.	W [kg]*	Pcs/Ind.**	W [kg]*
02	CVF020R2	400	2,12	1000	5,30
03	CVF030R2	250	1,99	1000	7,95
04	CVF040R2	175	1,86	500	5,30
05	CVF050R2	125	1,66	500	6,63
06	CVF060R2	100	1,59	250	3,98
07	CVF070R2	75	1,39	250	4,64
08	CVF080R2	75	1,59	250	5,30
09	CVF090R2	50	1,19	250	5,96
10	CVF100R2	50	1,33	250	6,63
11	CVF110R2	50	1,46	250	7,29
12	CVF120R2	50	1,59	250	7,95
13	CVF130R2	50	1,72	250	8,61

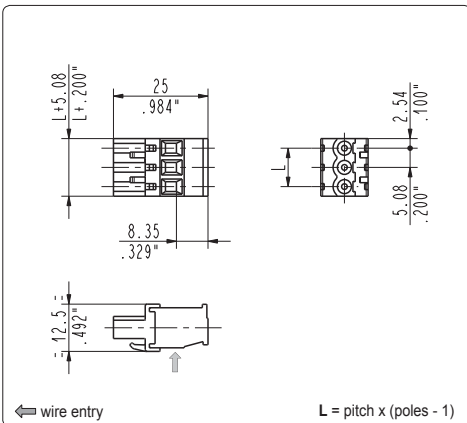

CVF_0R5 right, side stackable, female

5.08 mm / .200" pitch

Poles	Code	Pcs/pack.	W [kg]*	Pcs/Ind.**	W [kg]*
02	CVF020R5	500	2,08	1500	6,24
03	CVF030R5	400	2,50	1000	6,24
04	CVF040R5	300	2,50	1000	8,32
05	CVF050R5	250	2,60	750	7,80
06	CVF060R5	200	2,50	500	6,24
07	CVF070R5	175	2,55	500	7,28
08	CVF080R5	150	2,50	500	8,32
09	CVF090R5	125	2,34	250	4,68
10	CVF100R5	100	2,08	250	5,20
11	CVF110R5	100	2,29	250	5,72
12	CVF120R5	75	1,87	250	6,24
13	CVF130R5	75	2,03	250	6,76
14	CVF140R5	75	2,18	250	7,28
15	CVF150R5	75	2,34	125	3,90
16	CVF160R5	75	2,50	125	4,16
17	CVF170R5	50	1,77	250	8,84
18	CVF180R5	50	1,87	125	4,68
19	CVF190R5	50	1,98	125	4,94
20	CVF200R5	50	2,08	125	5,20
21	CVF210R5	50	2,18	125	5,46
22	CVF220R5	50	2,29	125	5,72
23	CVF230R5	50	2,39	125	5,98
24	CVF240R5	50	2,50	125	6,24
25	CVF250R5	50	2,60	125	6,50

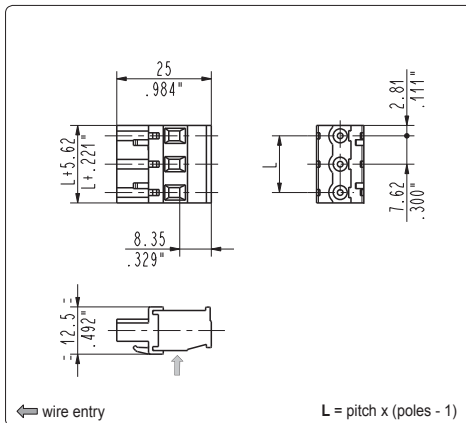

CVF_0R7 right, side stackable, female

7.62 mm / .300" pitch

Poles	Code	Pcs/pack.	W [kg]*	Pcs/Ind.**	W [kg]*
02	CVF020R7	400	1,86	1000	4,66
03	CVF030R7	250	1,75	1000	6,99
04	CVF040R7	200	1,86	500	4,66
05	CVF050R7	150	1,75	500	5,83
06	CVF060R7	125	1,75	250	3,50
07	CVF070R7	100	1,63	250	4,08
08	CVF080R7	75	1,40	250	4,66
09	CVF090R7	75	1,57	250	5,24
10	CVF100R7	75	1,75	250	5,83
11	CVF110R7	50	1,28	250	6,41
12	CVF120R7	50	1,40	250	6,99

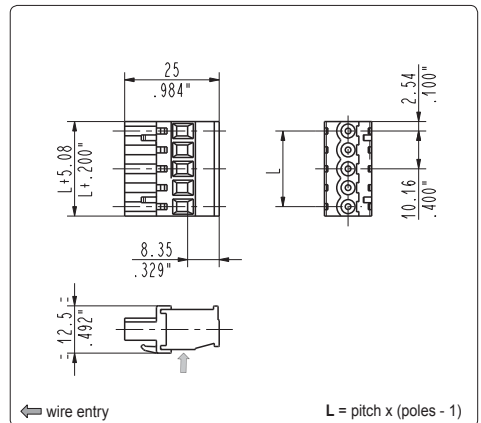

CVF_0R6 right, side stackable, female

10.16 mm / .400" pitch

Poles	Code	Pcs/pack.	W [kg]*	Pcs/Ind.**	W [kg]*
02	CVF020R6	400	2,12	1000	5,30
03	CVF030R6	250	1,99	1000	7,95
04	CVF040R6	175	1,86	500	5,30
05	CVF050R6	125	1,66	500	6,63
06	CVF060R6	100	1,59	250	3,98
07	CVF070R6	75	1,39	250	4,64
08	CVF080R6	75	1,59	250	5,30
09	CVF090R6	50	1,19	250	5,96
10	CVF100R6	50	1,33	250	6,63
11	CVF110R6	50	1,46	250	7,29
12	CVF120R6	50	1,59	250	7,95
13	CVF130R6	50	1,72	250	8,61

*W [kg]: approximate weight per box in kg

**Industrial packaging: add "-00000E" at standard code

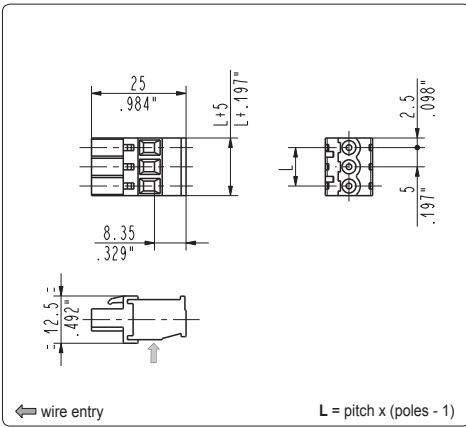

CVF_0L1 left, side stackable, female

5 mm / .197" pitch

Poles	Code	Pcs/pack.	W [kg]*	Pcs/Ind.**	W [kg]*
02	CVF020L1	500	2,08	1500	6,24
03	CVF030L1	400	2,50	1000	6,24
04	CVF040L1	300	2,50	1000	8,32
05	CVF050L1	250	2,60	750	7,80
06	CVF060L1	200	2,50	500	6,24
07	CVF070L1	175	2,55	500	7,28
08	CVF080L1	150	2,50	500	8,32
09	CVF090L1	125	2,34	250	4,68
10	CVF100L1	100	2,08	250	5,20
11	CVF110L1	100	2,29	250	5,72
12	CVF120L1	75	1,87	250	6,24
13	CVF130L1	75	2,03	250	6,76
14	CVF140L1	75	2,18	250	7,28
15	CVF150L1	75	2,34	125	3,90
16	CVF160L1	75	2,50	125	4,16
17	CVF170L1	50	1,77	250	8,84
18	CVF180L1	50	1,87	125	4,68
19	CVF190L1	50	1,98	125	4,94
20	CVF200L1	50	2,08	125	5,20
21	CVF210L1	50	2,18	125	5,46
22	CVF220L1	50	2,29	125	5,72
23	CVF230L1	50	2,39	125	5,98
24	CVF240L1	50	2,50	125	6,24
25	CVF250L1	50	2,60	125	6,50

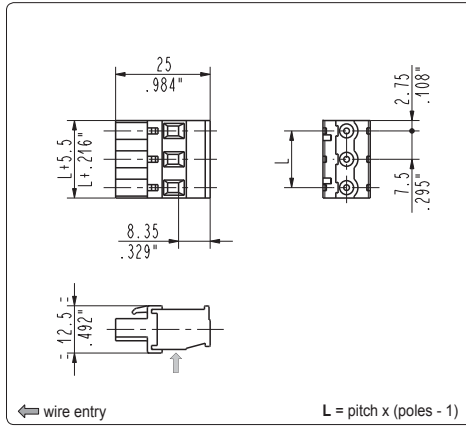

CVF_0L3 left, side stackable, female

7.5 mm / .295" pitch

Poles	Code	Pcs/pack.	W [kg]*	Pcs/Ind.**	W [kg]*
02	CVF020L3	400	1,86	1000	4,66
03	CVF030L3	250	1,75	1000	6,99
04	CVF040L3	200	1,86	500	4,66
05	CVF050L3	150	1,75	500	5,83
06	CVF060L3	125	1,75	250	3,50
07	CVF070L3	100	1,63	250	4,08
08	CVF080L3	75	1,40	250	4,66
09	CVF090L3	75	1,57	250	5,24
10	CVF100L3	75	1,75	250	5,83
11	CVF110L3	50	1,28	250	6,41
12	CVF120L3	50	1,40	250	6,99

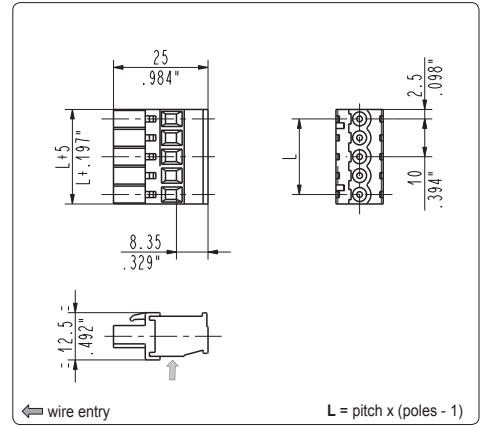

CVF_0L2 left, side stackable, female

10 mm / .394" pitch

Poles	Code	Pcs/pack.	W [kg]*	Pcs/Ind.**	W [kg]*
02	CVF020L2	400	2,12	1000	5,30
03	CVF030L2	250	1,99	1000	7,95
04	CVF040L2	175	1,86	500	5,30
05	CVF050L2	125	1,66	500	6,63
06	CVF060L2	100	1,59	250	3,98
07	CVF070L2	75	1,39	250	4,64
08	CVF080L2	75	1,59	250	5,30
09	CVF090L2	50	1,19	250	5,96
10	CVF100L2	50	1,33	250	6,63
11	CVF110L2	50	1,46	250	7,29
12	CVF120L2	50	1,59	250	7,95
13	CVF130L2	50	1,72	250	8,61

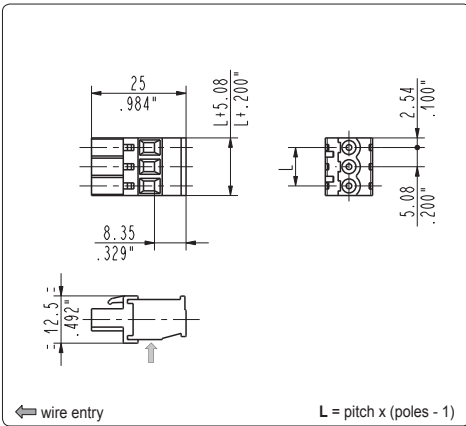

CVF_0L5 left, side stackable, female

5.08 mm / .200" pitch

Poles	Code	Pcs/pack.	W [kg]*	Pcs/Ind.**	W [kg]*
02	CVF020L5	500	2,08	1500	6,24
03	CVF030L5	400	2,50	1000	6,24
04	CVF040L5	300	2,50	1000	8,32
05	CVF050L5	250	2,60	750	7,80
06	CVF060L5	200	2,50	500	6,24
07	CVF070L5	175	2,55	500	7,28
08	CVF080L5	150	2,50	500	8,32
09	CVF090L5	125	2,34	250	4,68
10	CVF100L5	100	2,08	250	5,20
11	CVF110L5	100	2,29	250	5,72
12	CVF120L5	75	1,87	250	6,24
13	CVF130L5	75	2,03	250	6,76
14	CVF140L5	75	2,18	250	7,28
15	CVF150L5	75	2,34	125	3,90
16	CVF160L5	75	2,50	125	4,16
17	CVF170L5	50	1,77	250	8,84
18	CVF180L5	50	1,87	125	4,68
19	CVF190L5	50	1,98	125	4,94
20	CVF200L5	50	2,08	125	5,20
21	CVF210L5	50	2,18	125	5,46
22	CVF220L5	50	2,29	125	5,72
23	CVF230L5	50	2,39	125	5,98
24	CVF240L5	50	2,50	125	6,24
25	CVF250L5	50	2,60	125	6,50

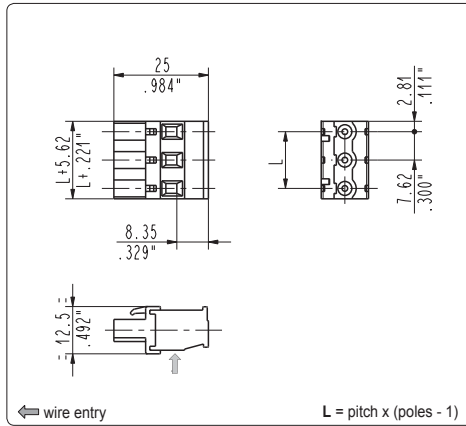

CVF_0L7 left, side stackable, female

7.62 mm / .300" pitch

Poles	Code	Pcs/pack.	W [kg]*	Pcs/Ind.**	W [kg]*
02	CVF020L7	400	1,86	1000	4,66
03	CVF030L7	250	1,75	1000	6,99
04	CVF040L7	200	1,86	500	4,66
05	CVF050L7	150	1,75	500	5,83
06	CVF060L7	125	1,75	250	3,50
07	CVF070L7	100	1,63	250	4,08
08	CVF080L7	75	1,40	250	4,66
09	CVF090L7	75	1,57	250	5,24
10	CVF100L7	75	1,75	250	5,83
11	CVF110L7	50	1,28	250	6,41
12	CVF120L7	50	1,40	250	6,99

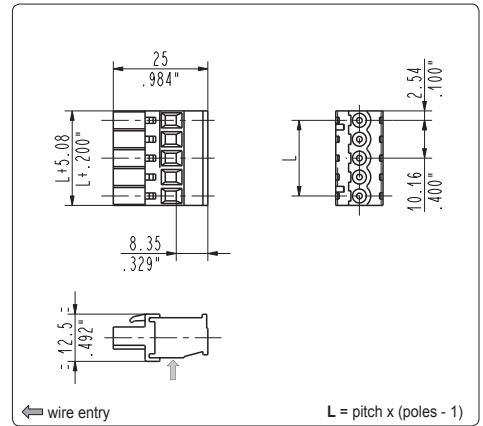

CVF_0L6 left, side stackable, female

10.16 mm / .400" pitch

Poles	Code	Pcs/pack.	W [kg]*	Pcs/Ind.**	W [kg]*
02	CVF020L6	400	2,12	1000	5,30
03	CVF030L6	250	1,99	1000	7,95
04	CVF040L6	175	1,86	500	5,30
05	CVF050L6	125	1,66	500	6,63
06	CVF060L6	100	1,59	250	3,98
07	CVF070L6	75	1,39	250	4,64
08	CVF080L6	75	1,59	250	5,30
09	CVF090L6	50	1,19	250	5,96
10	CVF100L6	50	1,33	250	6,63
11	CVF110L6	50	1,46	250	7,29
12	CVF120L6	50	1,59	250	7,95
13	CVF130L6	50	1,72	250	8,61

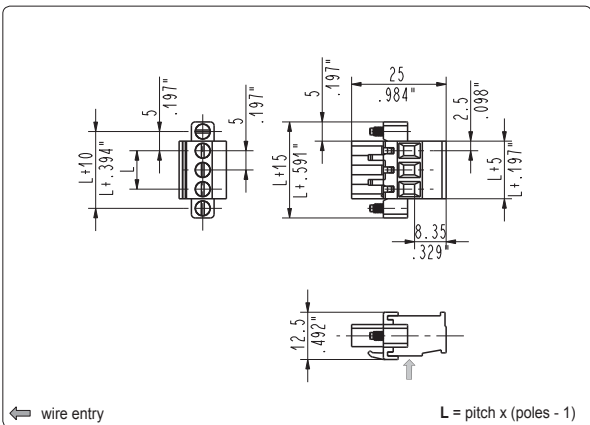

CVF_0D1 right, locking screw flanges, female

5 mm / .197" pitch

Poles	Code	Pcs/pack.	W [kg]*	Pcs/Ind.**	W [kg]*
02	CVF020D1	300	1,49	1000	4,96
03	CVF030D1	250	1,76	750	5,28
04	CVF040D1	200	1,82	500	4,56
05	CVF050D1	175	1,96	500	5,60
06	CVF060D1	150	1,99	500	6,64
07	CVF070D1	125	1,92	250	3,84
08	CVF080D1	100	1,74	250	4,36

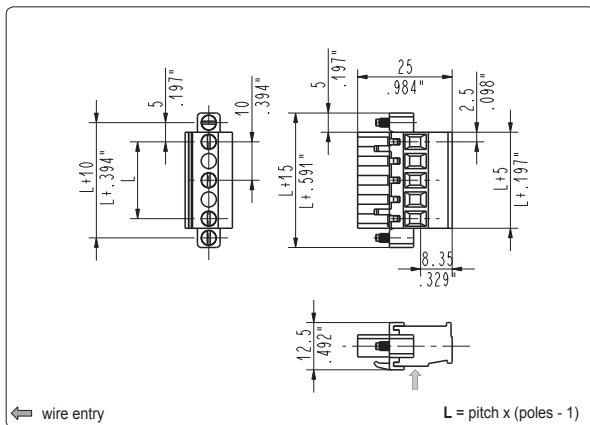

CVF_0D2 right, locking screw flanges, female

10 mm / .394" pitch

Poles	Code	Pcs/pack.	W [kg]*	Pcs/Ind.**	W [kg]*
02	CVF020D2	250	1,40	750	4,19
03	CVF030D2	175	1,39	500	3,99
04	CVF040D2	125	1,30	250	2,59

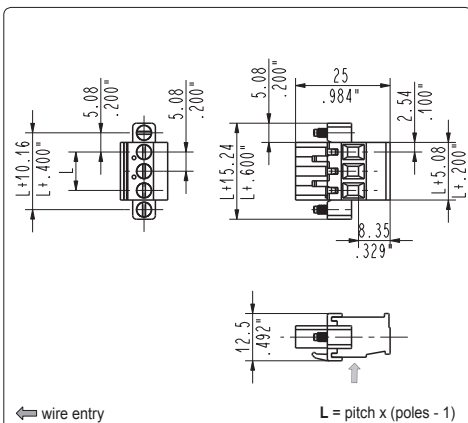

CVF_0D5 right, locking screw flanges, female

5.08 mm / .200" pitch

Poles	Code	Pcs/pack.	W [kg]*	Pcs/Ind.**	W [kg]*
02	CVF020D5	300	1,49	1000	4,96
03	CVF030D5	250	1,76	750	5,28
04	CVF040D5	200	1,82	500	4,56
05	CVF050D5	175	1,96	500	5,60
06	CVF060D5	150	1,99	500	6,64
07	CVF070D5	125	1,92	250	3,84
08	CVF080D5	100	1,74	250	4,36
09	CVF090D5	100	1,95	250	4,88
10	CVF100D5	75	1,62	250	5,40
11	CVF110D5	75	1,78	250	5,92
12	CVF120D5	75	1,93	250	6,44
13	CVF130D5	75	2,09	250	6,96
14	CVF140D5	75	2,24	250	7,48
15	CVF150D5	50	1,60	125	4,00
16	CVF160D5	50	1,70	125	4,26
17	CVF170D5	50	1,81	125	4,52
18	CVF180D5	50	1,91	125	4,78
19	CVF190D5	50	2,02	125	5,04
20	CVF200D5	50	2,12	125	5,30
21	CVF210D5	50	2,22	125	5,56
22	CVF220D5	50	2,33	125	5,82
23	CVF230D5	50	2,43	125	6,08

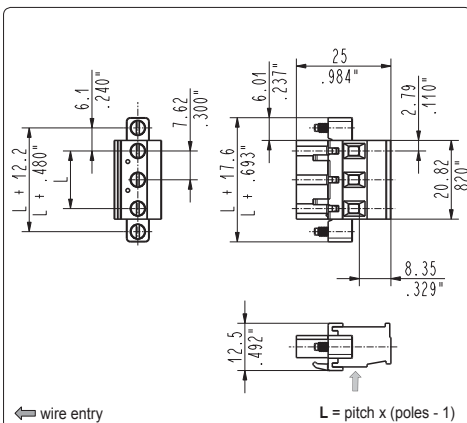

CVF_0D7 right, locking screw flanges, female

7.62 mm / .300" pitch

Poles	Code	Pcs/pack.	W [kg]*	Pcs/Ind.**	W [kg]*
02	CVF020D7	250	1,45	750	4,35
03	CVF030D7	175	1,52	500	4,35
04	CVF040D7	125	1,45	250	2,90
05	CVF050D7	100	1,45	250	3,63
06	CVF060D7	75	1,31	250	4,35
07	CVF070D7	75	1,52	250	5,08
08	CVF080D7	50	1,16	125	2,90
09	CVF090D7	50	1,31	125	3,26
10	CVF100D7	50	1,45	125	3,63
11	CVF110D7	50	1,60	125	3,99
12	CVF120D7	50	1,74	125	4,35

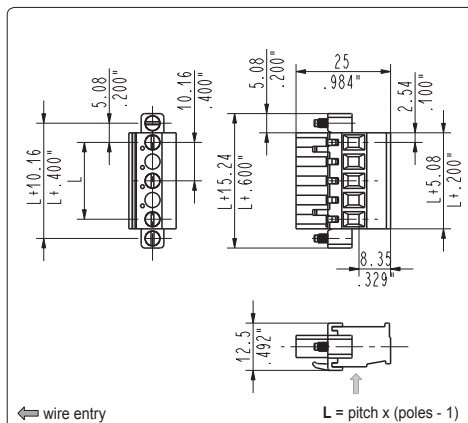

CVF_0D6 right, locking screw flanges, female

10.16 mm / .400" pitch

Poles	Code	Pcs/pack.	W [kg]*	Pcs/Ind.**	W [kg]*
02	CVF020D6	250	1,40	750	4,19
03	CVF030D6	175	1,39	500	3,99
04	CVF040D6	125	1,30	250	2,59
05	CVF050D6	100	1,28	250	3,19
06	CVF060D6	75	1,14	250	3,79
07	CVF070D6	75	1,31	250	4,38
08	CVF080D6	50	1,00	125	2,49
09	CVF090D6	50	1,12	125	2,79
10	CVF100D6	50	1,24	125	3,09
11	CVF110D6	50	1,35	125	3,39
12	CVF120D6	50	1,47	125	3,69

*W [kg]: approximate weight per box in kg

**Industrial packaging: add "-00000E" at standard code

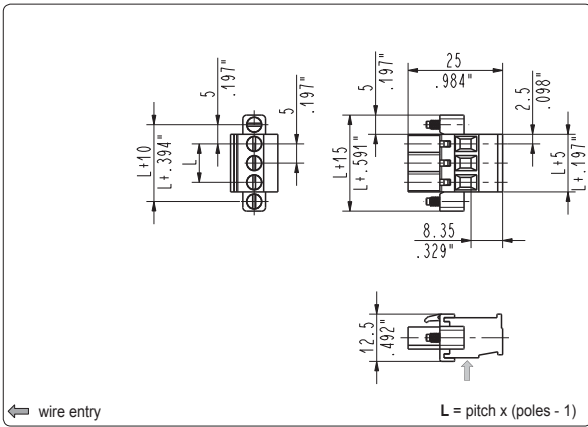

CVF_0S1 left, locking screw flanges, female

5 mm / .197" pitch

Poles	Code	Pcs/pack.	W [kg]*	Pcs/Ind.**	W [kg]*
02	CVF020S1	300	1,49	1000	4,96
03	CVF030S1	250	1,76	750	5,28
04	CVF040S1	200	1,82	500	4,56
05	CVF050S1	175	1,96	500	5,60
06	CVF060S1	150	1,99	500	6,64
07	CVF070S1	125	1,92	250	3,84
08	CVF080S1	100	1,74	250	4,36

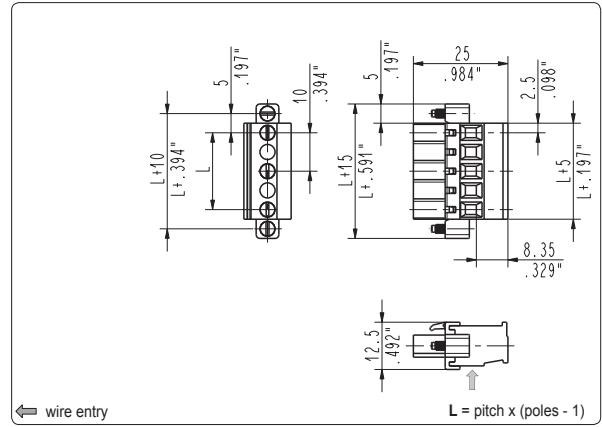

CVF_0S2 left, locking screw flanges, female

10 mm / .394" pitch

Poles	Code	Pcs/pack.	W [kg]*	Pcs/Ind.**	W [kg]*
02	CVF020S2	250	1,40	750	4,19
03	CVF030S2	175	1,39	500	3,99
04	CVF040S2	125	1,30	250	2,59

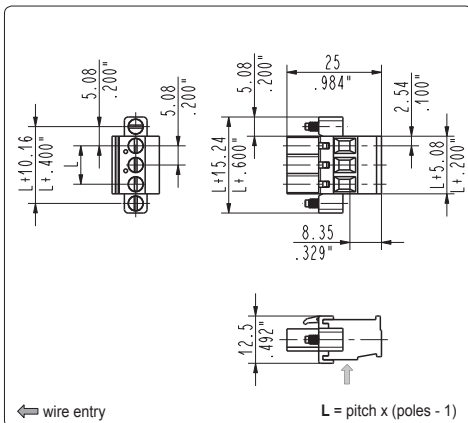

CVF_0S5 left, locking screw flanges, female

5.08 mm / .200" pitch

Poles	Code	Pcs/pack.	W [kg]*	Pcs/Ind.**	W [kg]*
02	CVF020S5	300	1,49	1000	4,96
03	CVF030S5	250	1,76	750	5,28
04	CVF040S5	200	1,82	500	4,56
05	CVF050S5	175	1,96	500	5,60
06	CVF060S5	150	1,99	500	6,64
07	CVF070S5	125	1,92	250	3,84
08	CVF080S5	100	1,74	250	4,36
09	CVF090S5	100	1,95	250	4,88
10	CVF100S5	75	1,62	250	5,40
11	CVF110S5	75	1,78	250	5,92
12	CVF120S5	75	1,93	250	6,44
13	CVF130S5	75	2,09	250	6,96
14	CVF140S5	75	2,24	250	7,48
15	CVF150S5	50	1,60	125	4,00
16	CVF160S5	50	1,70	125	4,26
17	CVF170S5	50	1,81	125	4,52
18	CVF180S5	50	1,91	125	4,78
19	CVF190S5	50	2,02	125	5,04
20	CVF200S5	50	2,12	125	5,30
21	CVF210S5	50	2,22	125	5,56
22	CVF220S5	50	2,33	125	5,82
23	CVF230S5	50	2,43	125	6,08

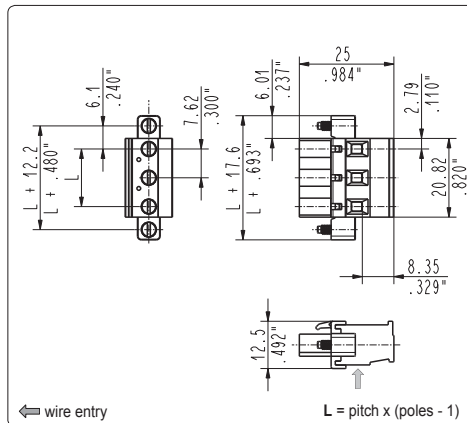

CVF_0S7 left, locking screw flanges, female

7.62 mm / .300" pitch

Poles	Code	Pcs/pack.	W [kg]*	Pcs/Ind.**	W [kg]*
02	CVF020S7	250	1,45	750	4,35
03	CVF030S7	175	1,52	500	4,35
04	CVF040S7	125	1,45	250	2,90
05	CVF050S7	100	1,45	250	3,63
06	CVF060S7	75	1,31	250	4,35
07	CVF070S7	75	1,52	250	5,08
08	CVF080S7	50	1,16	125	2,90
09	CVF090S7	50	1,31	125	3,26
10	CVF100S7	50	1,45	125	3,63
11	CVF110S7	50	1,60	125	3,99
12	CVF120S7	50	1,74	125	4,35

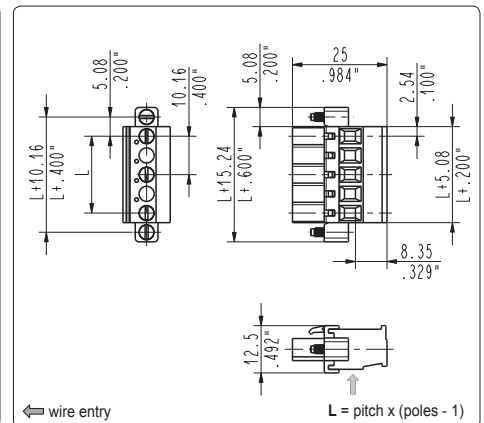

CVF_0S6 left, locking screw flanges, female

10.16 mm / .400" pitch

Poles	Code	Pcs/pack.	W [kg]*	Pcs/Ind.**	W [kg]*
02	CVF020S6	250	1,40	750	4,19
03	CVF030S6	175	1,39	500	3,99
04	CVF040S6	125	1,30	250	2,59
05	CVF050S6	100	1,28	250	3,19
06	CVF060S6	75	1,14	250	3,79
07	CVF070S6	75	1,31	250	4,38
08	CVF080S6	50	1,00	125	2,49
09	CVF090S6	50	1,12	125	2,79
10	CVF100S6	50	1,24	125	3,09
11	CVF110S6	50	1,35	125	3,39
12	CVF120S6	50	1,47	125	3,69